

# PERSPECTIVAS PARA A ECONOMIA BRASILEIRA 2019

Dyogo Henrique de Oliveira

Junho/19

O pessimismo cansa. Mas o Brasil tem dado bastante motivos para alimentar o pessimismo...



**DÁ PARA SALVAR O PIB DO ANO?**

**E S. PAULO**

## EUA e China vão infringir regra da OMC

Assis Moreira  
De Genebra

EUA e China vão atropelar a Organização Mundial do Comércio com ou sem acordo entre eles até amanhã, o que deve manter o clima de tensão na economia global. Se não houver acordo, a sobretaxa de 25% anunciada por Trump vai superar o limite permitido para vários produtos. Se houver, um sistema de solução de controvérsias bilateral também vai ferir o sistema multilateral. **Página A13**



JORNAL A SERVIÇO DO BRASIL

10 de maio de 2019 EDIÇÃO SP/DF • CONCLUÍDA ÀS 23H53 • R\$ 5,00

## Pessimismo com a economia marca projeções para 2019

Bancos reduzem estimativas de crescimento e esp... desempenho em torno de 1%, como nos últimos d...

Após um período de otimismo com o governo do presidente Jair Bolsonaro (PSL), analistas começam a recuar e já preveem um ano perdido para a economia em 2019. O Bradesco, segundo maior banco do país, revisou sua projeção de crescimento para 1,1% — um corte de 0,8 ponto percentual em apenas um mês. Em abril, os bancos Santander e Itaú também cortaram suas estimativas, para 1,3%. Se confirmado o número, o PIB (Produto Interno Bruto) terá avançado ao final deste ano à mesma taxa registrada em 2018 e em 2017. Indicações são de que o cenário pode piorar. Novos cortes continuarão a ser feitos, como reflete o mercado nas estimativas do Boletim Focus do Banco Central. Na última semana, o PIB foi reduzido todos os dias. Na mediana, economistas ainda projetam PIB em 1,49%. O tombo é e... te frustrante... tra uma rápida... expectativas. Ir... confiança, que... alta até janeir... para níveis pr... A própria avali... sidente foi pos... O PIB do prin... tre será divulga... (Instituto Brasi... grafia e Estatís... de maio. A proj... tenha caído 0,2...

Cortes paralisam pesquisas e fazem federais temer apagão



## Produção industrial cresce 0,3% em abril, mas acumula queda de 2,7% no ano

Na comparação com abril do ano passado, houve queda de 3,9%, segundo o IBGE. Indústria extrativa tem 4º resultado negativo seguido, acumulando queda de 25,7%.

Por Darlan Alvarenga, G1

04/06/2019 09h01 · Atualizado há 19 horas

NOTÍCIAS / POLÍTICA

## Projeção de crescimento do PIB cai pela 14ª vez, diz boletim Focus

## Queda no setor industrial reforça retração no crescimento da economia brasileira

Setor registra queda inesperada em março e sinaliza que economia interna volta a recuar



TURO COMPROMETIDO

## Despesa com aposentados no país o maior da América Latina

Despesa com idosos equivale a sete vezes o que Brasil investe na infância

# Nunca esteve tão fácil aprovar a reforma da previdência

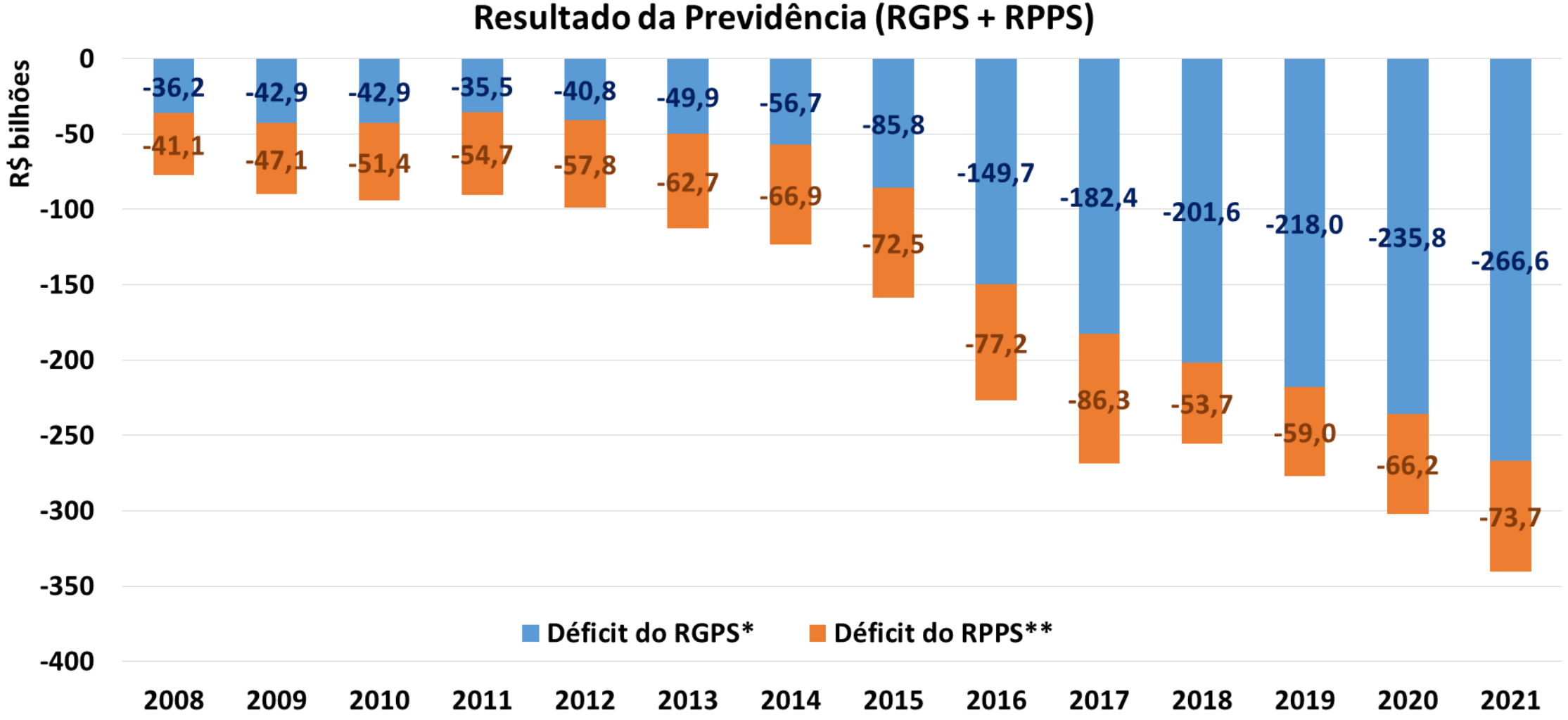

Fontes: STN/MF e SOF/MP.

\*Até 2017, RTN. Para 2018, Rel. Av. 5º Bi. Para 2019, PLOA 2019. Para 2020-2021, LDO 2019.

\*\*Até 2017, RREO. Para 2018-2021, Anexo IV.7 do PLDO 2019.

# Crise fiscal está na raiz do baixo desempenho da economia, mas não é único problema.

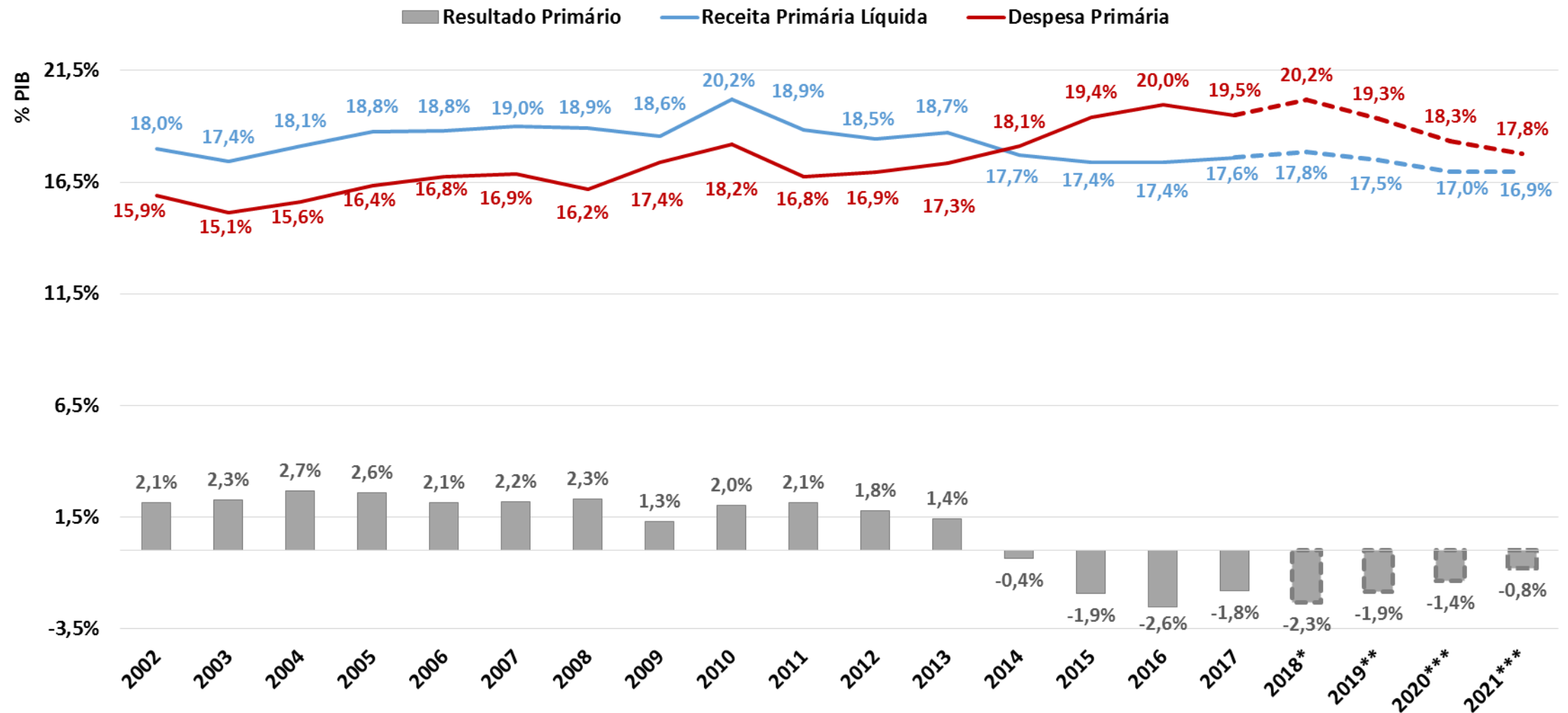



# O Crédito se expande apenas para pessoas físicas, mas com taxas de juros muito elevadas

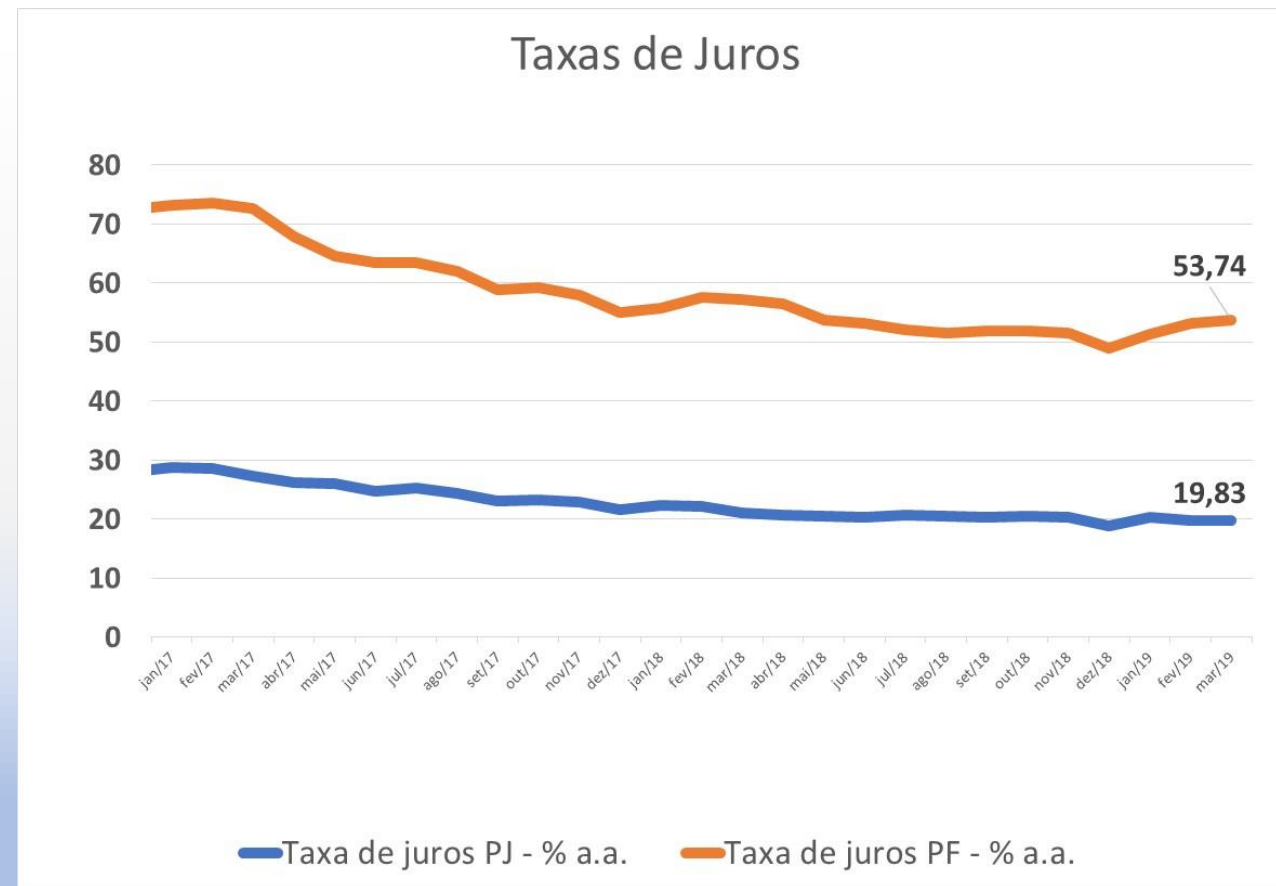
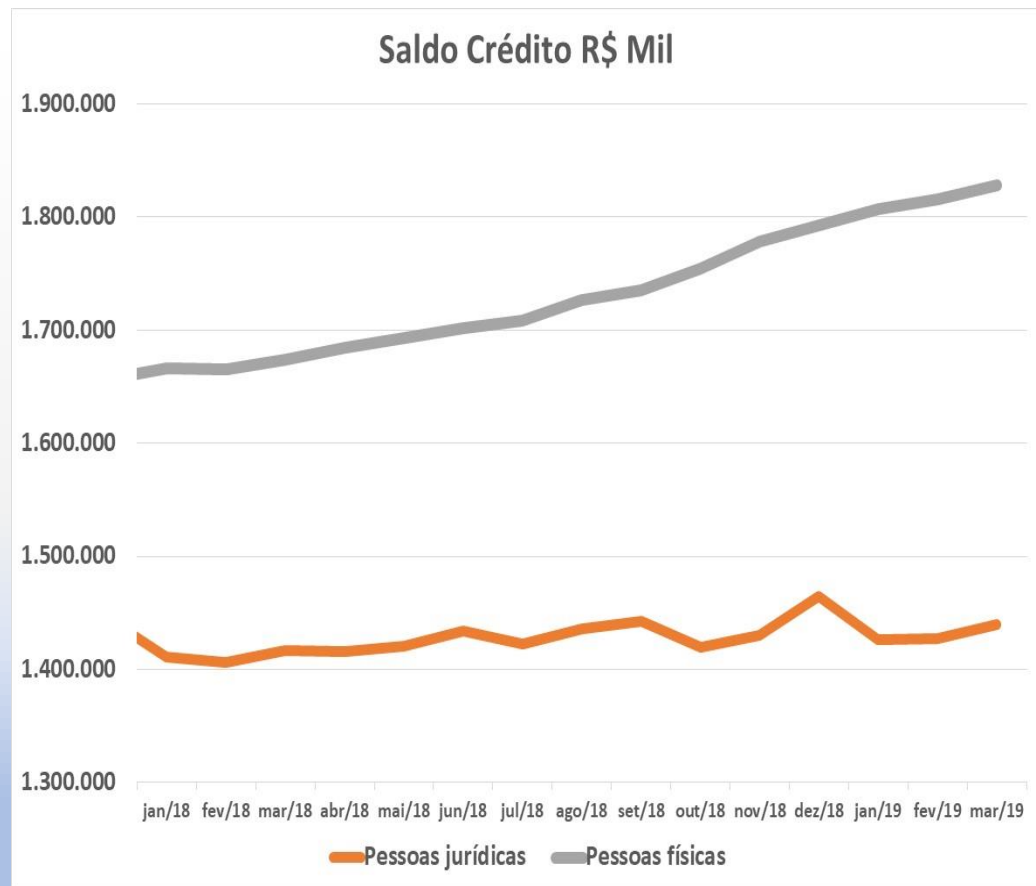

# Concessões de Crédito Média Trim. R\$ mil

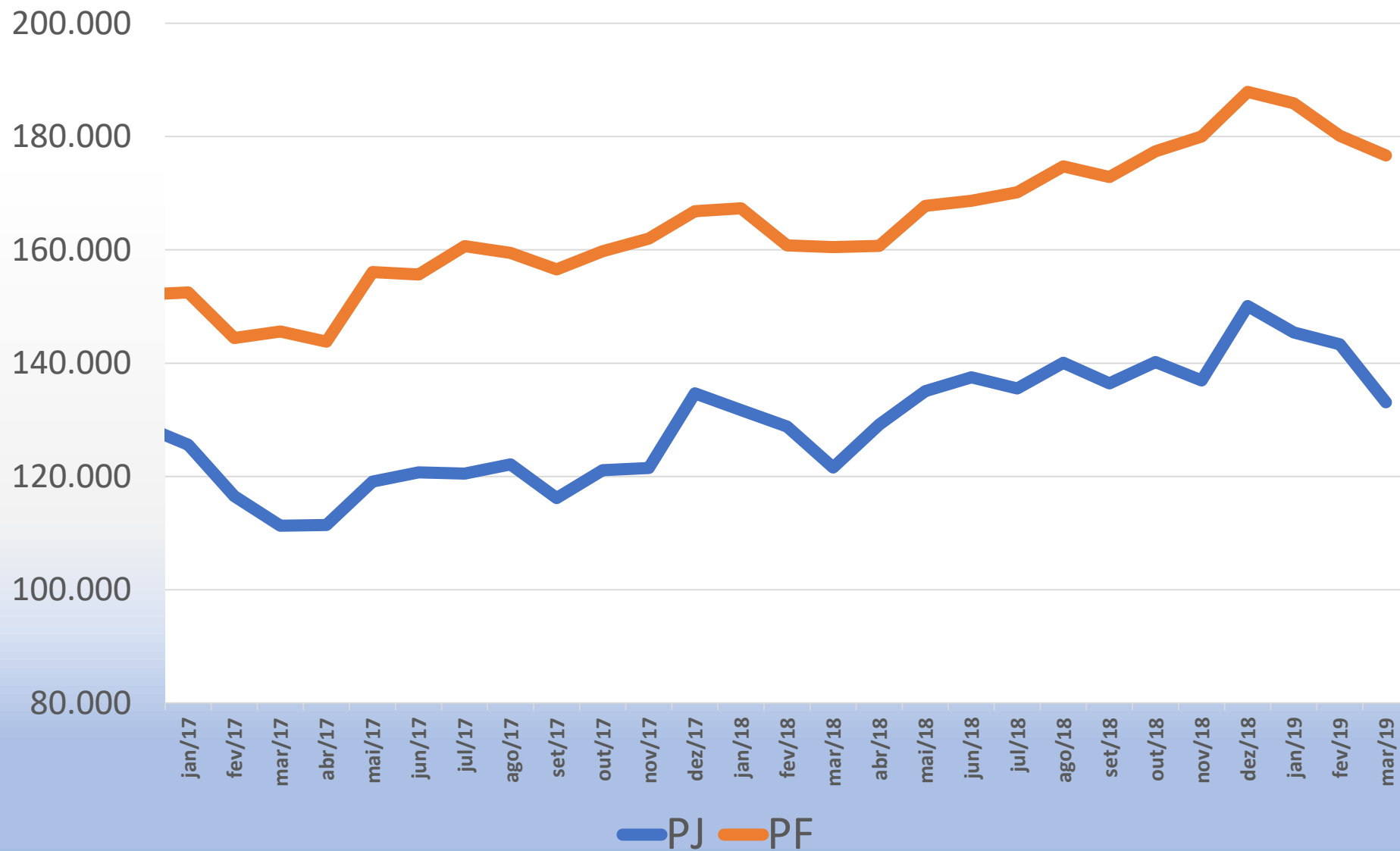

# Produção longe de ensaiar uma recuperação I

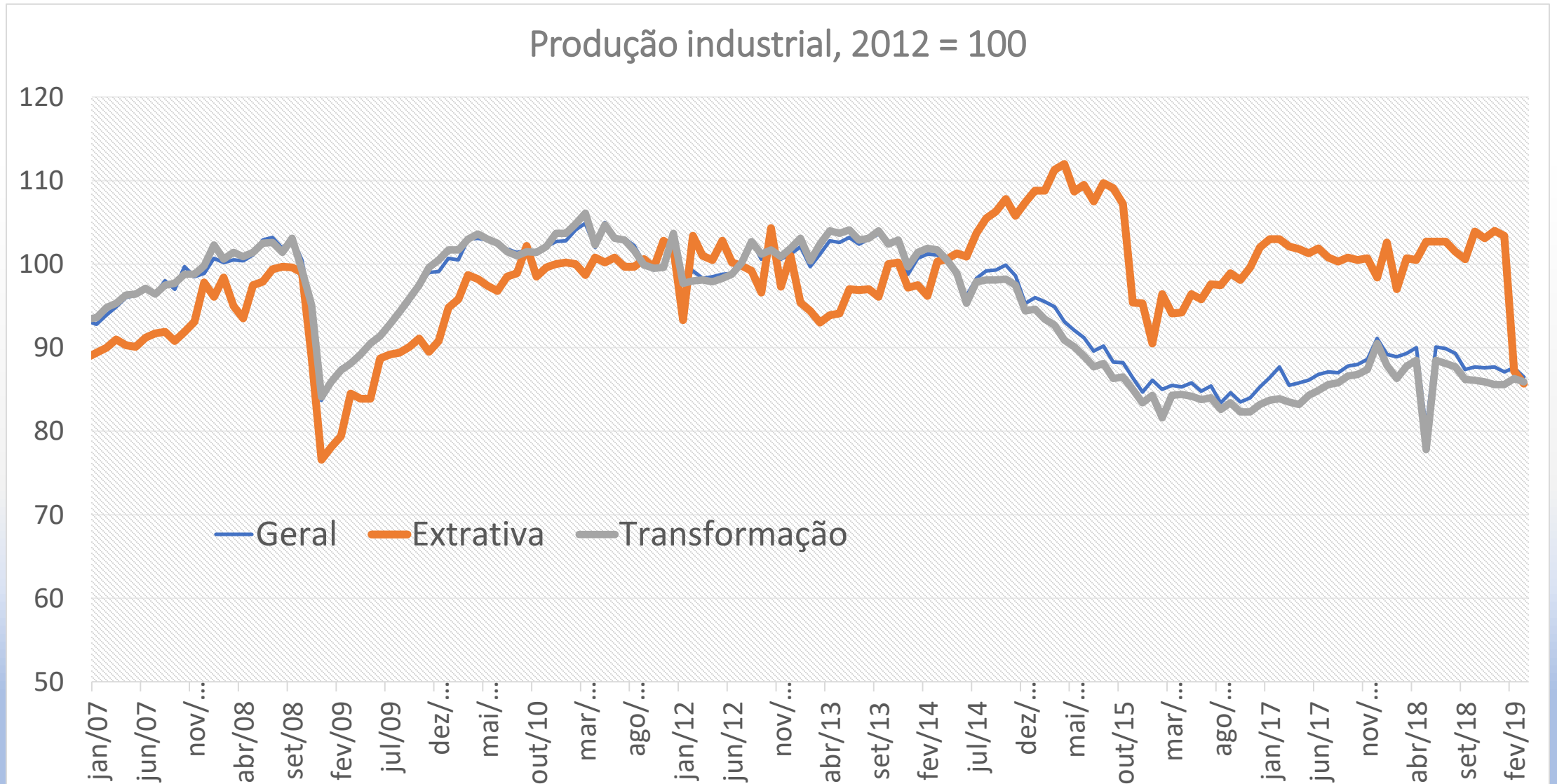

# Produção longe de ensaiar uma recuperação II

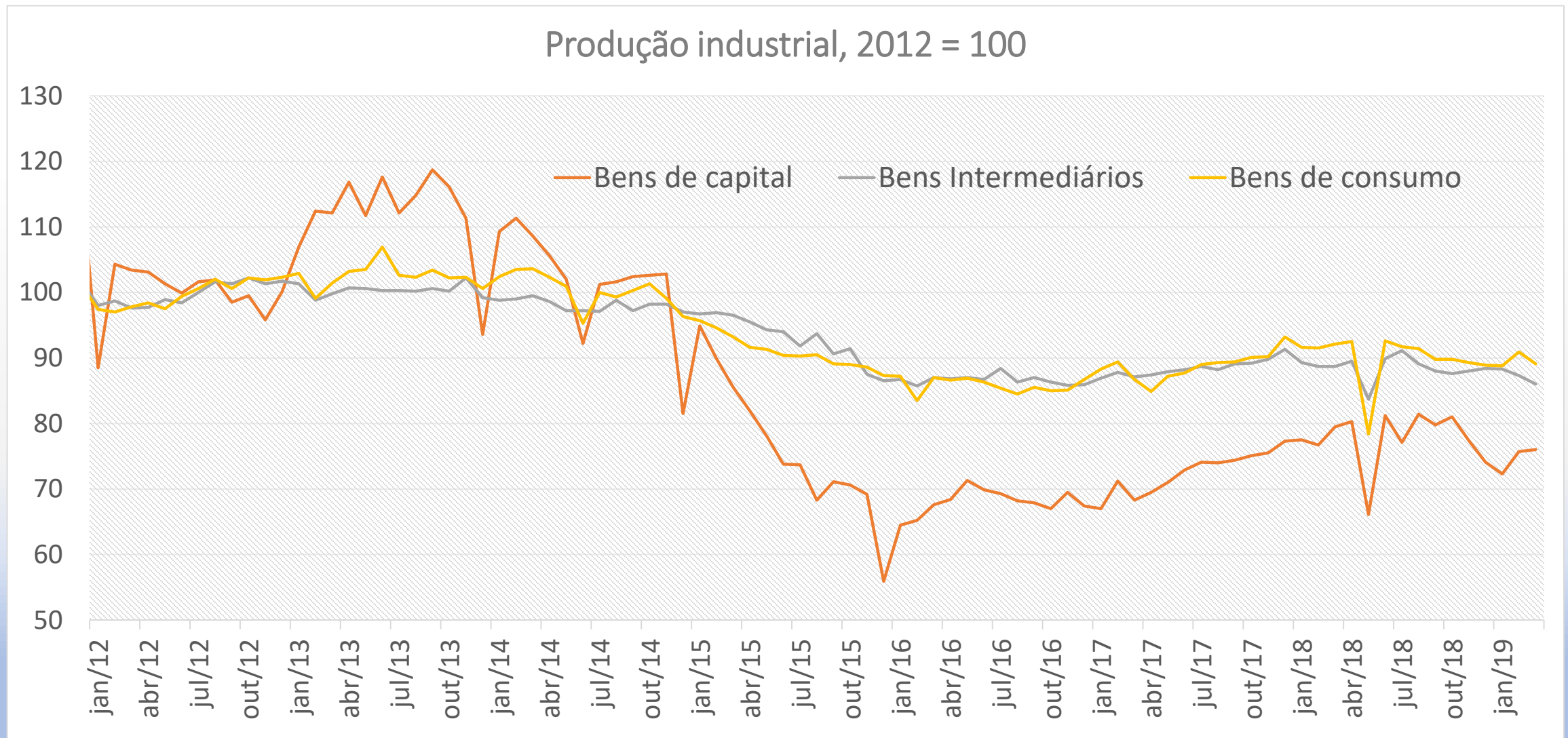



# Produção longe de ensaiar uma recuperação III

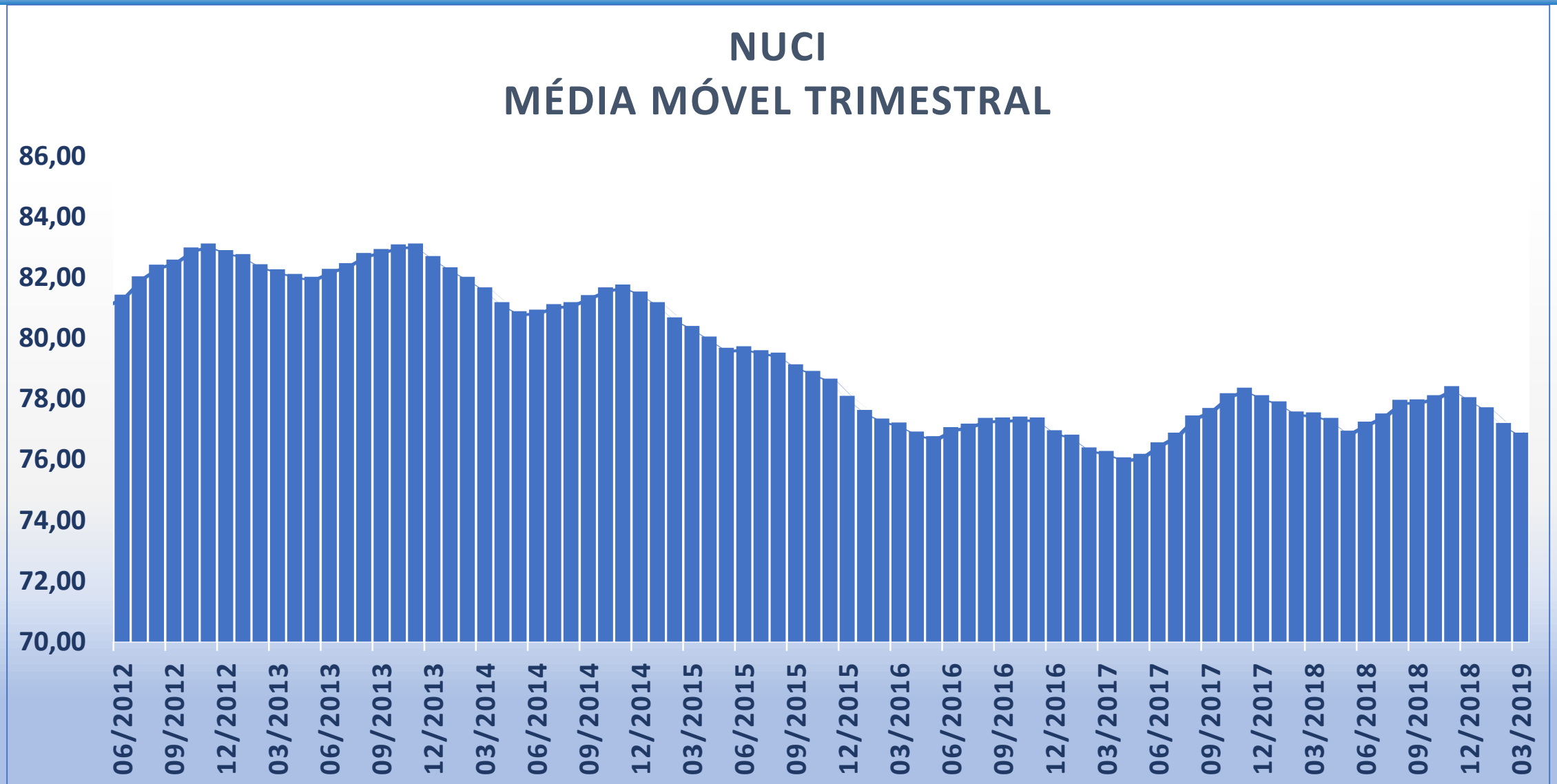

# O que fazer?

- Acelerar reforma da previdência
- Resolver cessão onerosa
- Teto do gasto
- Regra de ouro
- Retomar investimento público em infraestrutura (concessões e obras públicas)
- MCMV
- Política monetária
- Bancos públicos
- FGTS/PIS

# E a indústria?

- Custo de capital
- Custo/qualidade dos serviços e logística
- Infraestrutura (urbana inclusive)
- Custo/qualidade da mão-de-obra
- Contrabando/descaminho
- Insegurança jurídica
- Escala vs Simples
- Produtividade/Tecnologia/Inovação/4<sup>a</sup> revolução industrial

Obrigado.

[dyogooliveira@hotmail.com](mailto:dyogooliveira@hotmail.com)

# Armadilha do Câmbio



Fonte: BACEN

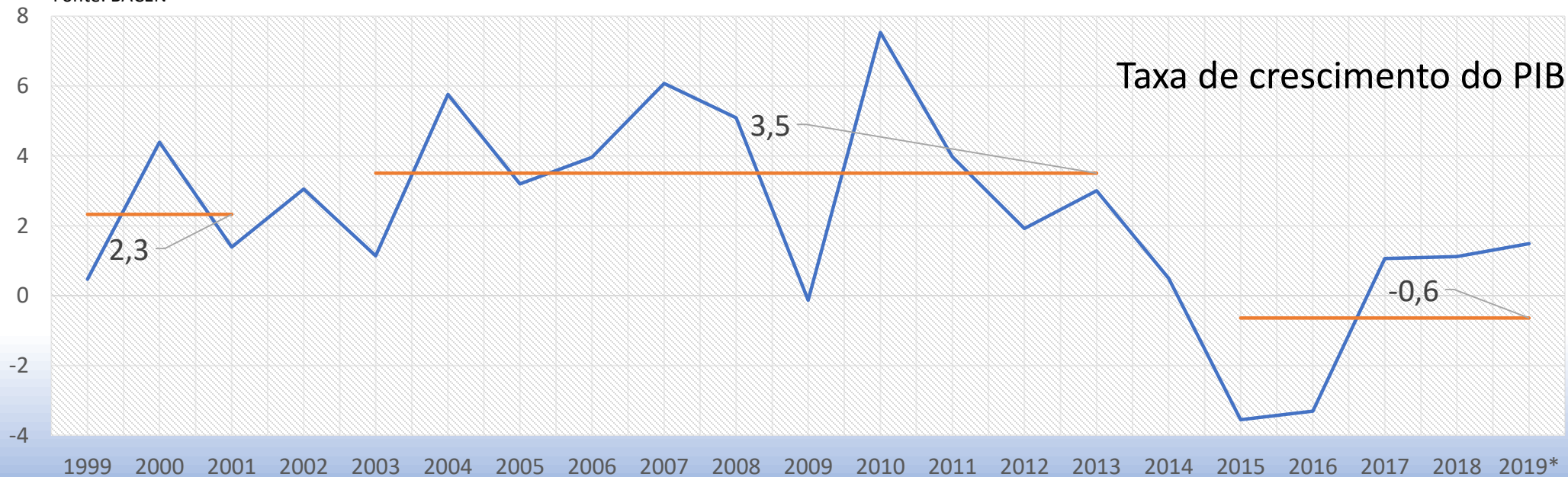

Fonte: IBGE

# Crédito PJ sem recuperação significativa

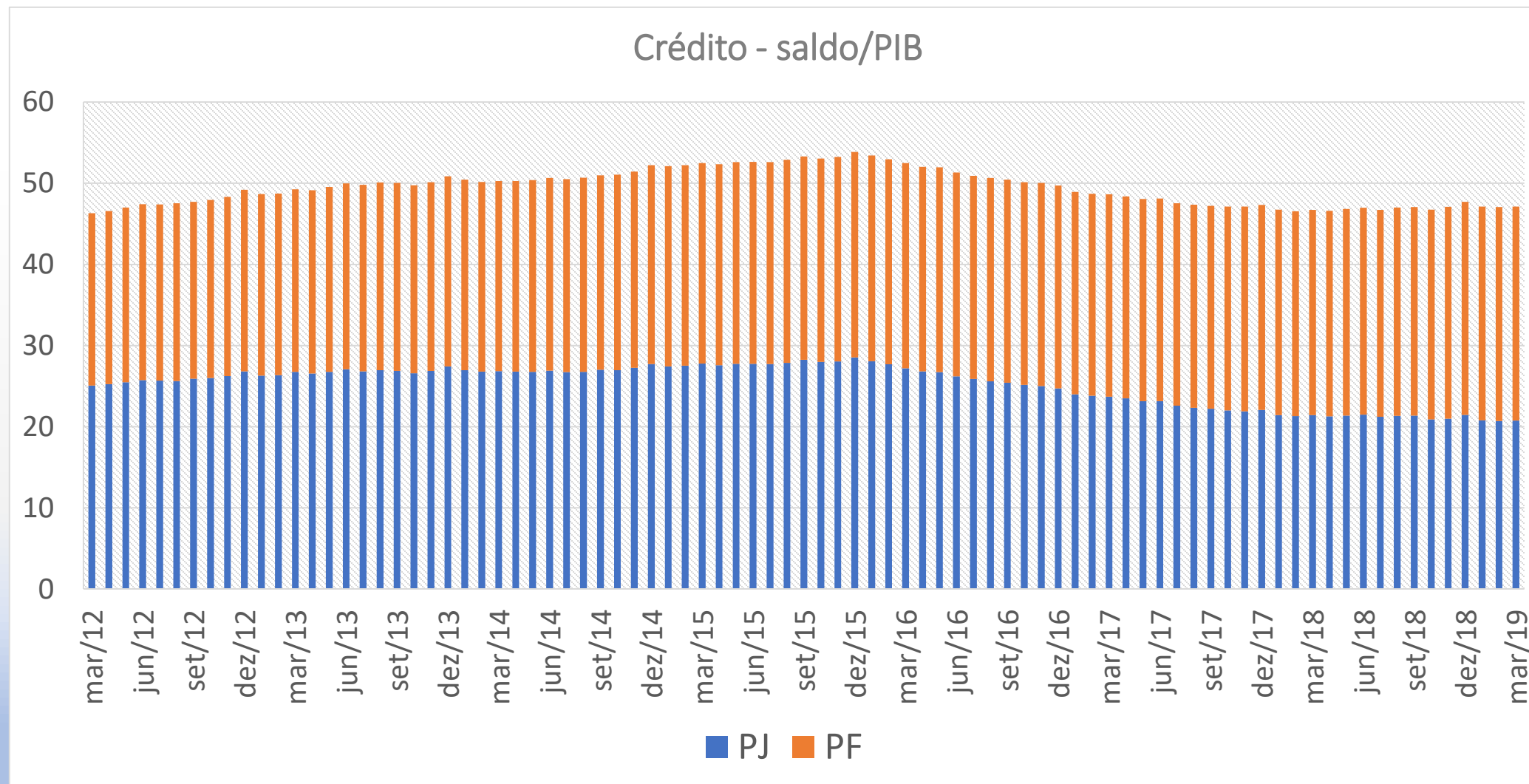



# Crédito – novas concessões avançam lentamente

Concessão de Crédito - Acumulado em 12 meses  
fev/12 = 100

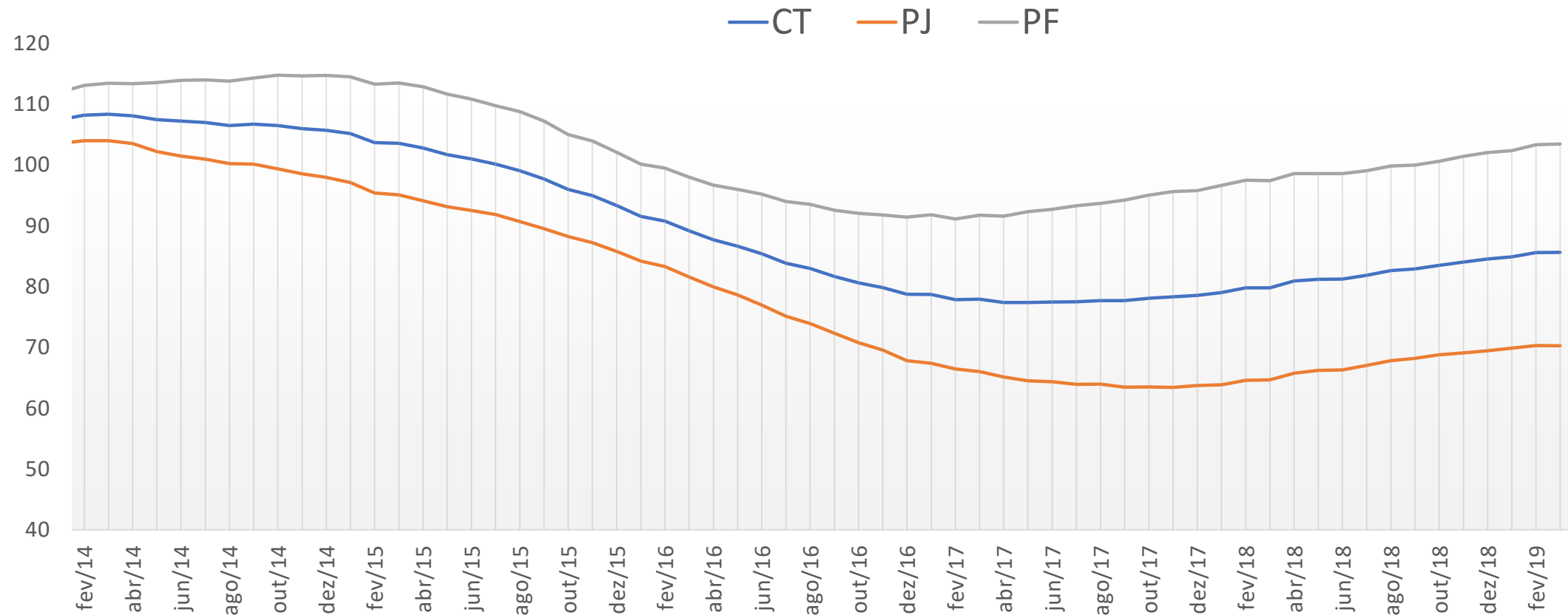

# Pessoa jurídica - crédito mais caro avança

Concessões em 12 meses - Recursos livres - Pessoa jurídica  
fev/12 = 100

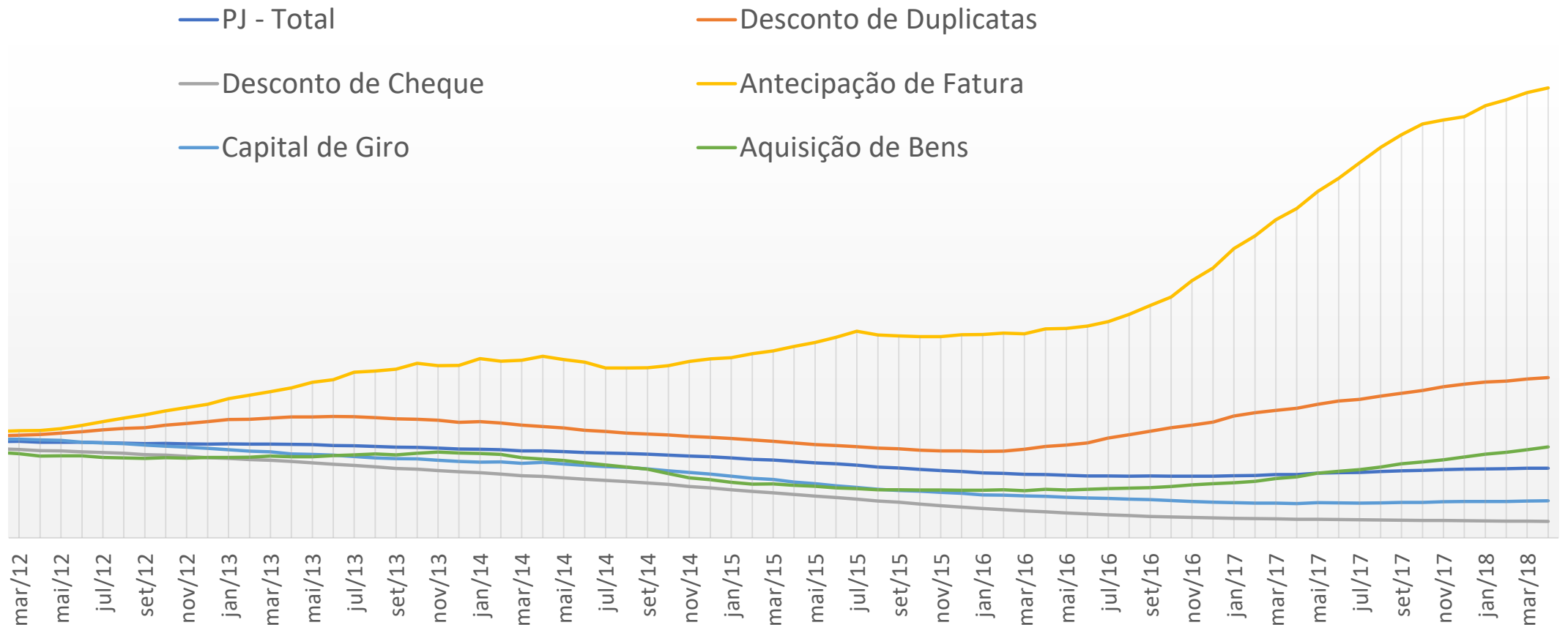

# Pessoa física – crédito em recuperação

Recursos Livres - Pessoa Física  
Fev/12 = 100

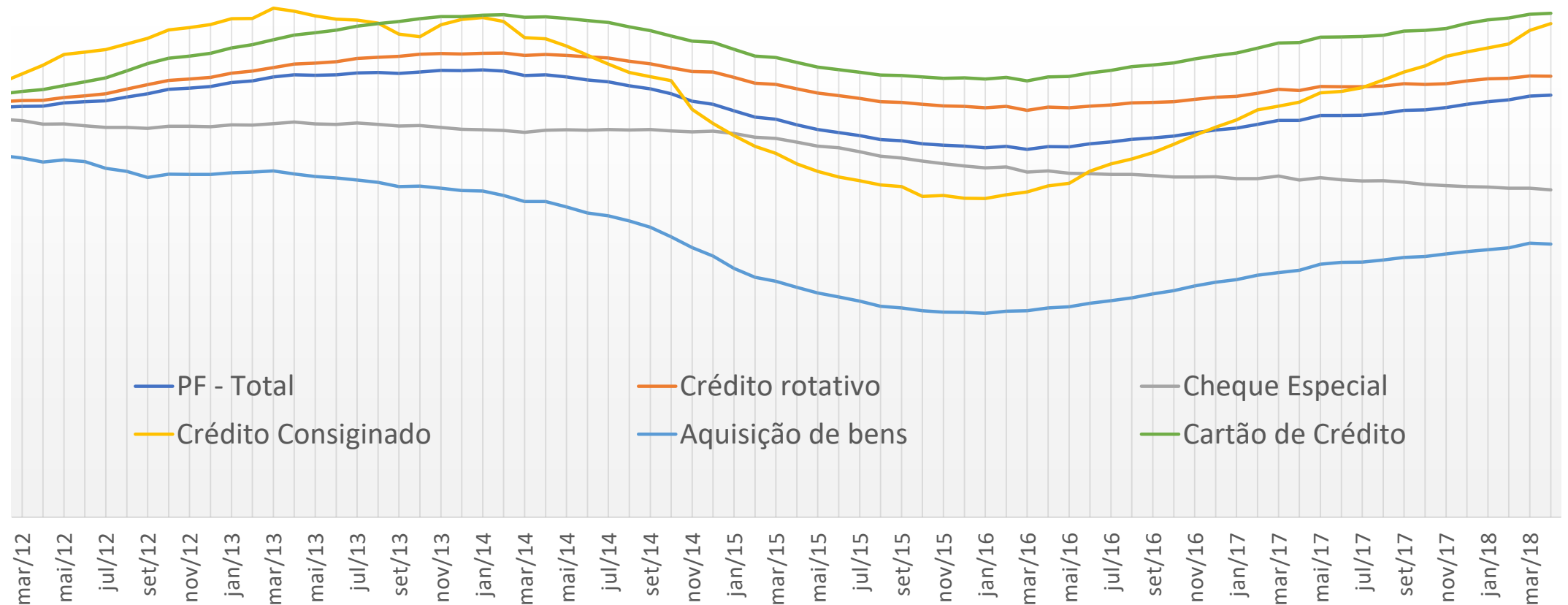

# Contração do crédito direcionado

Crédito Direcionado - Concessões em 12 meses  
fev/12 = 100

— RD - total — Crédito Rural — Financiamento Imobiliário — BNDES — Microcrédito

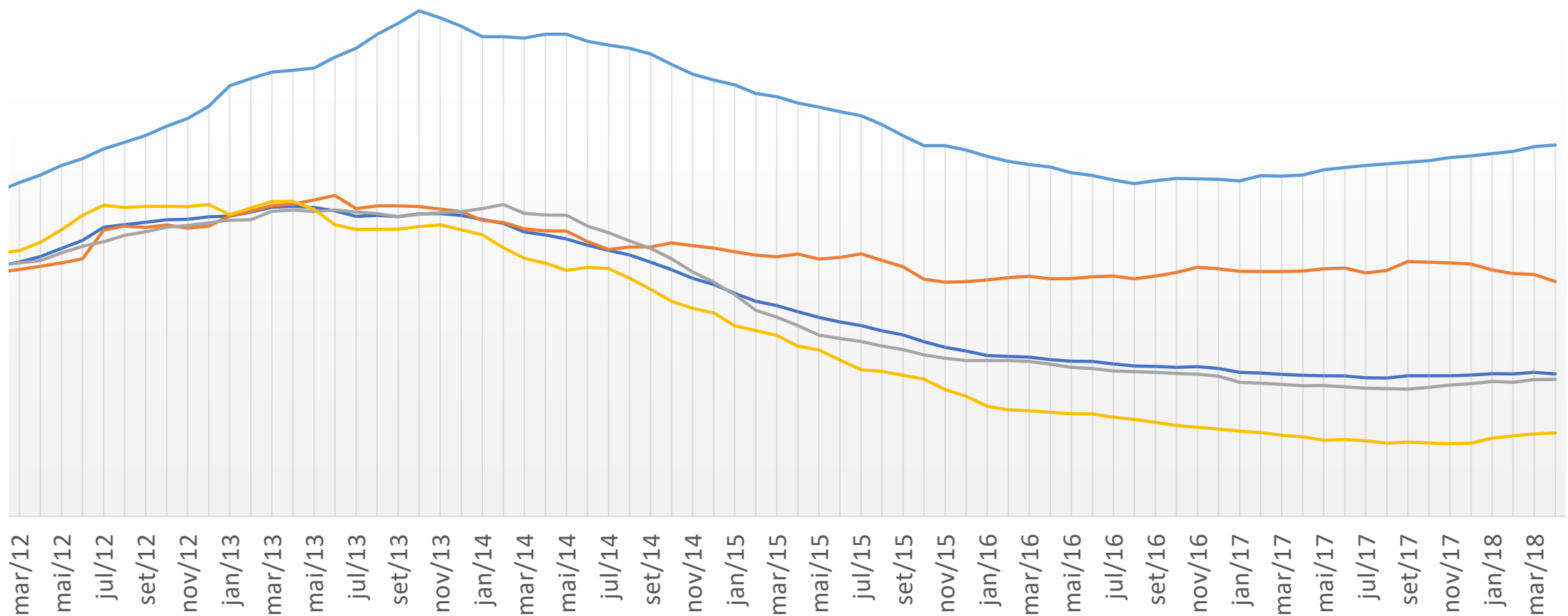

# Empresas reduziram suas dívidas

Percentual de atraso entre 15 e 90 dias

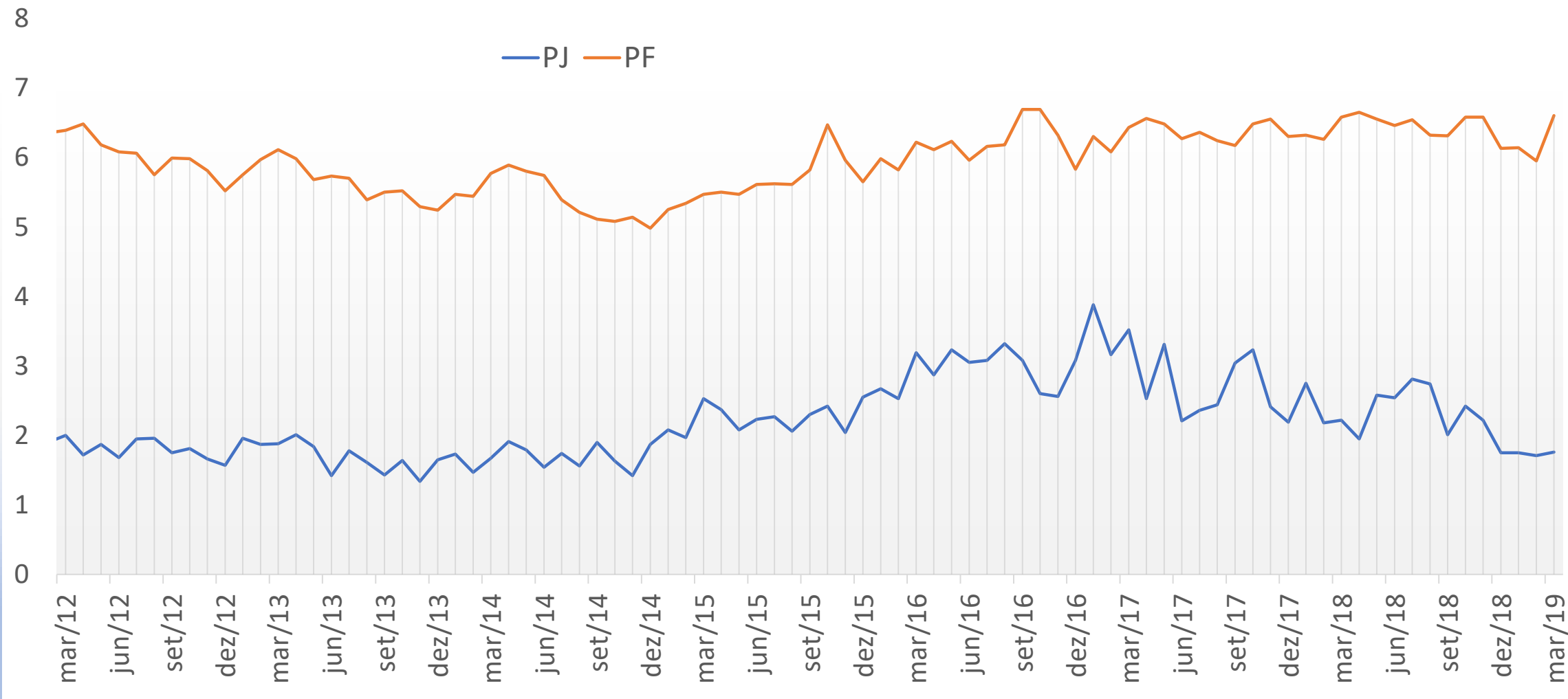

# Inadimplência caindo

## Inadimplência da carteira de crédito

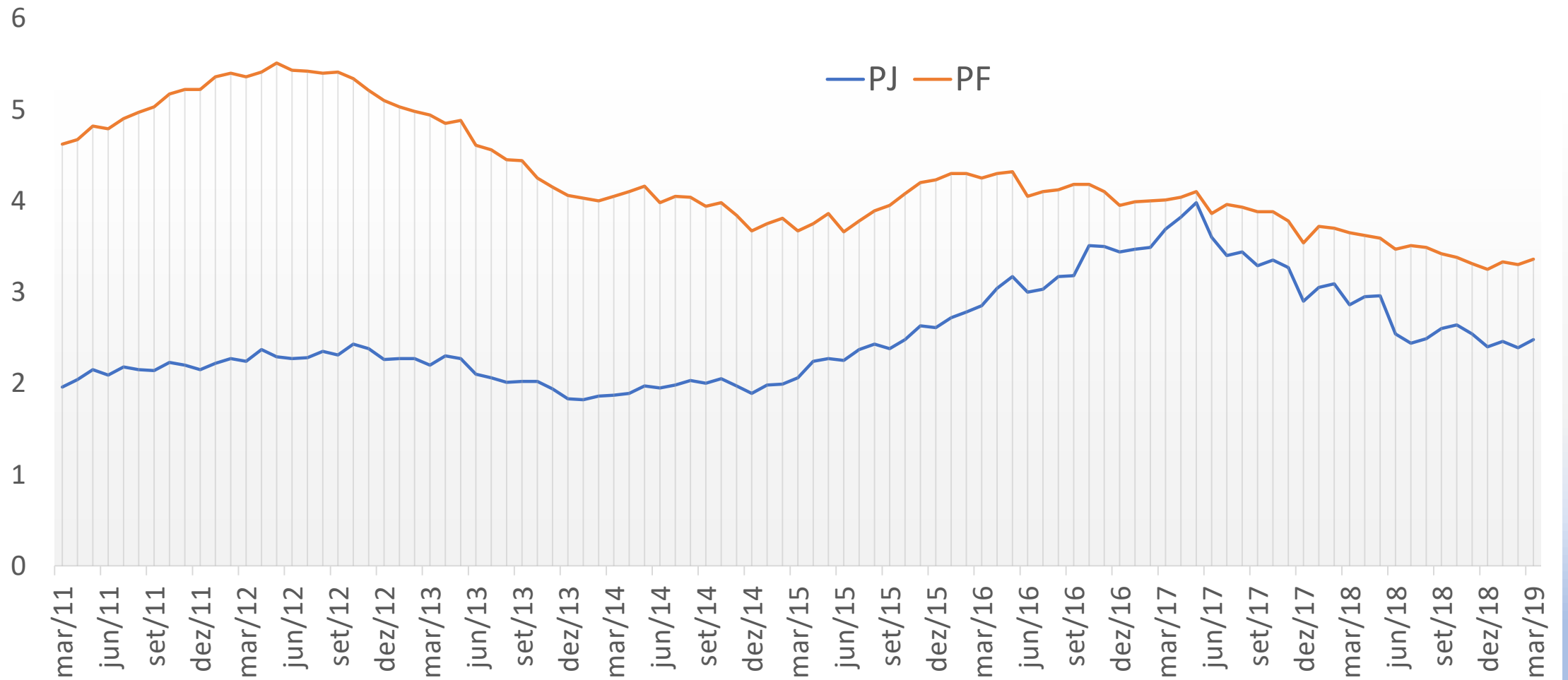



# Juros subindo na ponta

## Taxa média de juros

